POLSKA tillägnad Ragnar Bohman, Östersund år 1956

Komponerad och arr. av Göran O:n Föllinger (1886-1969)

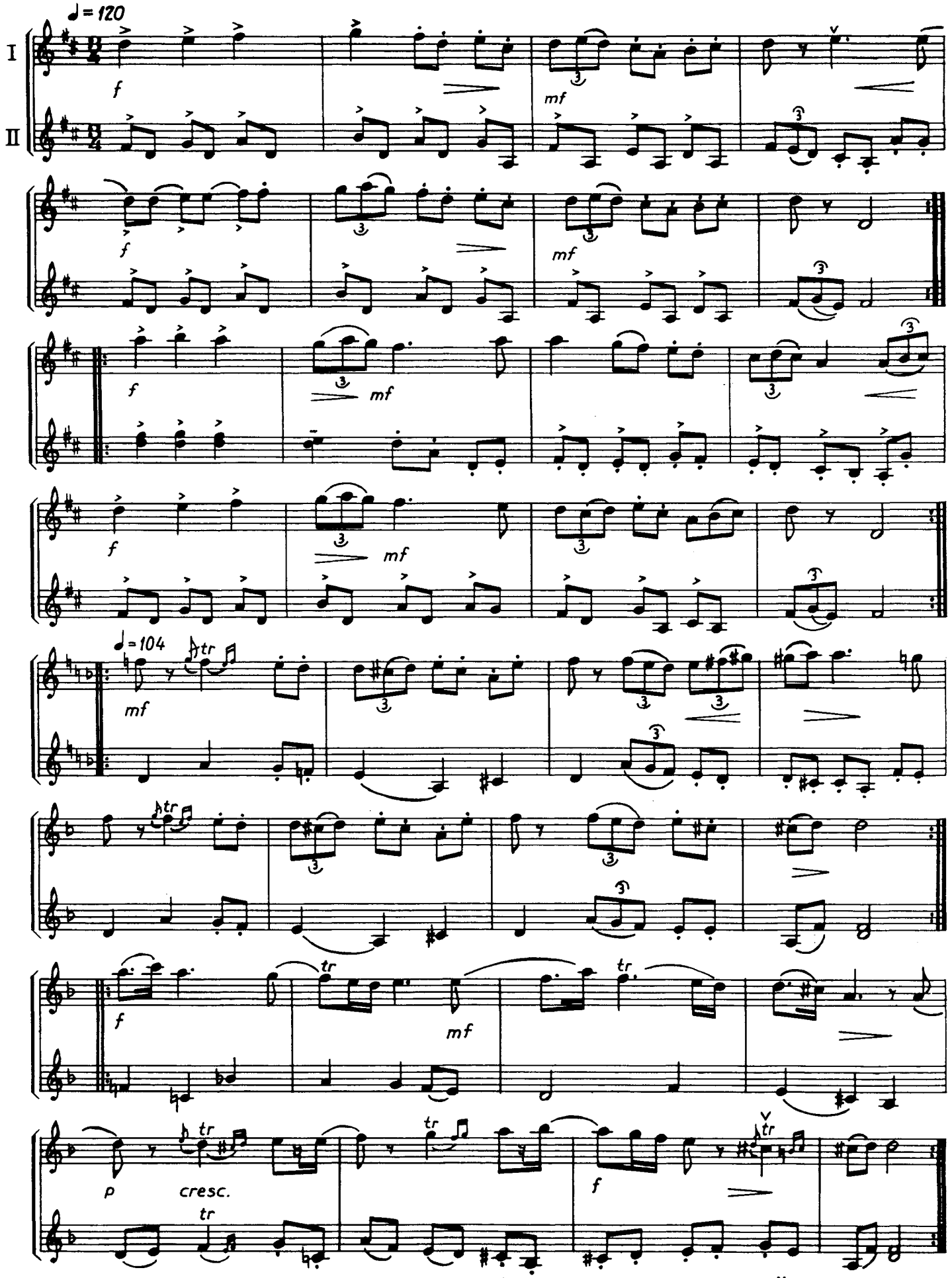

Heimbygdas Spelmansförbund, Östersund 1970

Till 100-årsminnet av Lapp-Nils död